GUY HOQUET

Votre fiche bien Location à Fleury sur andelle 27380

Appartement Elbeuf F3 - 60 m2 - Centre ville

Fleury sur andelle 27380

460 € / mois

charges comprises *

* dont charges récupérables : 10 € / mois
Dépôt de garantie : 450 € Honoraires charges locataires: 450 € TTC
dont honoraires d'état des lieux: 210 € TTC.

Guy HOQUET LOUVIERS

2 rue Pierre Mendès France
27400 LOUVIERS

02 79 43 00 79

Appartement Elbeuf F3 - 60 m2 - Centre ville

GUY HOQUET Normand'immo vous propose à la location un appartement type F3, situé au 1er étage.
Dans le centre de Fleury sur Andelle
Il se compose d'une cuisine ouverte sur le séjour /salon, deux chambres, une salle de douche avec un wc individuel

Les 10€ de charges correspondent à la minuterie des communs,

Disponible maintenant

60 m² | 3 pièce(s) | 2 chambres

Fiche technique du bien

Etage	1
Nombre étages	1

Provision sur charges	10 €
Dépôt de garantie	450 €
Diagnostic Energétique	Oui
Conso Energ	272 kWh/m2 par an

Bilan énergétique

DPE non communiqué

GES non communiqué
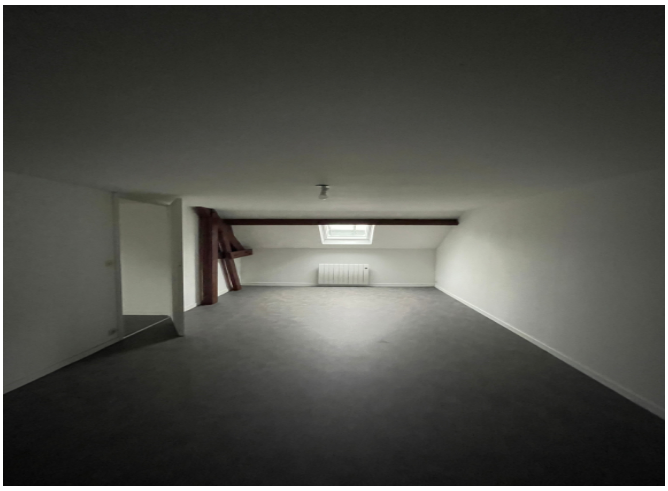
Photos du bien